

**ORGANIGRAMA
APARATULUI DE SPECIALITATE AL PRIMARULUI COMUNEI ROSCANI**

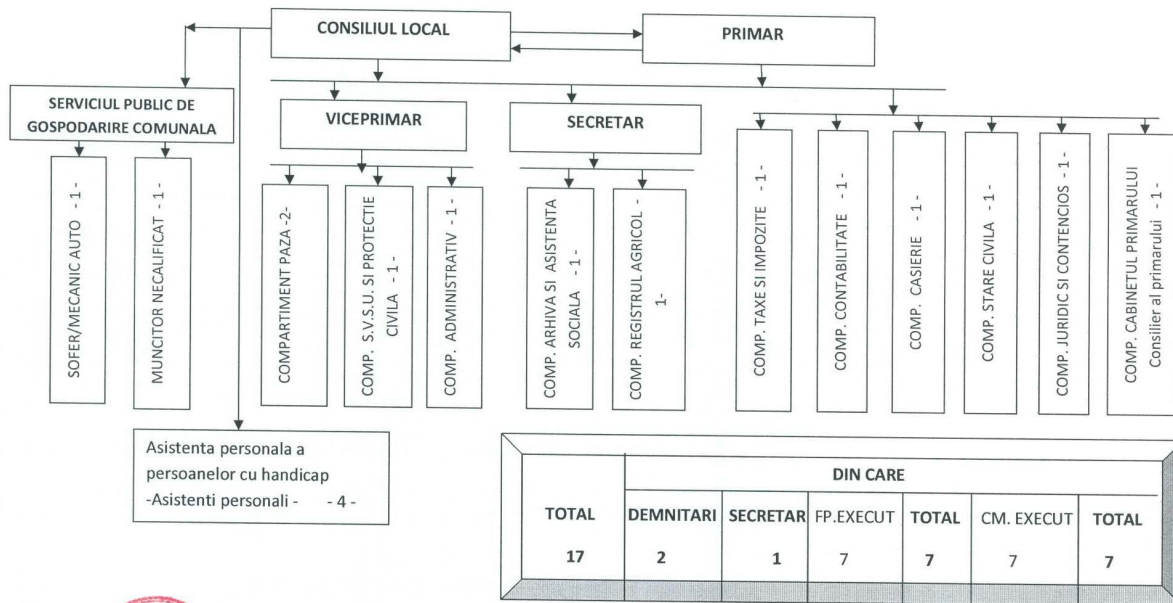

Asistenta personala a persoanelor cu handicap
-Asistenti personali - - 4 -

| TOTAL | DIN CARE | | | | | |
|-------|-----------|----------|-----------|-------|------------|-------|
| | DEMNITARI | SECRETAR | FP.EXECUT | TOTAL | CM. EXECUT | TOTAL |
| 17 | 2 | 1 | 7 | 7 | 7 | 7 |

Presedinte sedinta,
Consilier local: Aprofirei Dumitru



Contrasemneaza pentru legalitate
Secretar: PETCU Mihaela

| NR. CRT. | Numele, prenumele/VACANT, temporar VACANT după caz | STRUCTURA | FUNCTIA DE DEMNITATE PUBLICA | Funcția publică | | | Clasa | Gradul profesional | Nivelul studiilor | Funcția contractuală | | Treapta profesională/grad | Nivelul studiilor | OBSERVAȚII |
|--|--|-----------|------------------------------|-------------------------|---------------|-------------------|-------|--------------------|-------------------|----------------------|--|---------------------------|-------------------|------------|
| | | | | Înalt funcționar public | de conducere* | de execuție | | | | de conducere | de execuție | | | |
| 1 | Gheorghiu Ginozel | - | Primar | - | - | - | - | - | - | - | - | - | - | |
| 2 | Surugiu Mihai | - | Viceprimar | - | - | - | - | - | - | - | - | - | - | |
| 3 | Petcu Mihaela | - | - | - | Secretar | - | - | S | - | - | - | - | - | |
| Compartiment Juridic și Contencios | | | | | | | | | | | | | | |
| 4 | Petcu Florin | - | - | - | - | consilier juridic | I | superior | S | - | - | - | - | |
| Compartiment agricol și Fond Funciar | | | | | | | | | | | | | | |
| 5 | VACANT | - | - | - | - | consilier | I | principal | S | - | - | - | - | |
| Compartiment Arhiva și Asistența Socială | | | | | | | | | | | | | | |
| 6 | Pintili Maria-Anca | - | - | - | - | referent | III | superior | M | - | - | - | - | |
| 7 | Compartiment Stare Civilă | - | - | - | - | referent | III | superior | M | - | - | - | - | |
| 8 | VACANT | - | - | - | - | inspector | I | principal | S | - | - | - | - | |
| 9 | Compartiment contabilitate | - | - | - | - | inspector | I | principal | S | - | - | - | - | |
| 10 | VACANT | - | - | - | - | consilier | I | asistent | S | - | - | - | - | |
| 11 | Olariu Monica | - | - | - | - | referent | III | superior | M | - | - | - | - | |
| 12 | Popatanu Ioana | - | - | - | - | - | - | - | - | - | Casier | - | M | POST UNIC |
| Compartiment administrativ | | | | | | | | | | | | | | |
| 13 | Paval Ionel | - | - | - | - | - | - | - | - | - | - | - | - | |
| 14 | Leanta Edinel | - | - | - | - | - | - | - | - | - | Pazănic - cantonier | - | M | |
| 15 | Baroncos Adrian | - | - | - | - | - | - | - | - | - | Guard | - | M | |
| Compartiment S.V.S.U. | | | | | | | | | | | | | | |
| 16 | Compartiment S.V.S.U. | - | - | - | - | - | - | - | - | - | - | - | - | |
| 17 | Ailiesei Valerian | - | - | - | - | - | - | - | - | - | Referent S.V.S.U. | - | G | |
| Compartiment cabinet primar | | | | | | | | | | | | | | |
| 18 | Compartiment cabinet primar | - | - | - | - | - | - | - | - | - | - | - | - | |
| 19 | Rabei Adina | - | - | - | - | - | - | - | - | - | cons. Primar | debutant | SSD | |
| Serviciul Public de Gospodărire Comunală | | | | | | | | | | | | | | |
| 20 | Serviciul Public de Gospodărire Comunală | - | - | - | - | - | - | - | - | - | - | - | - | |
| 21 | Serviciul Public de Gospodărire Comunală | - | - | - | - | - | - | - | - | - | - | - | - | |
| 22 | Mavrichi Daniel-Ovidiu | - | - | - | - | - | - | - | - | - | muncitor calificat /sofer/mecanic auto | V | G/M | |
| 23 | VACANT | - | - | - | - | - | - | - | - | - | muncitor necalificat | II | G | |

| Funcția | Număr | Ocupate | Vacante | Total |
|---|-------|---------|---------|-------|
| Nr. total de demnitari | 2 | - | - | 2 |
| Nr. total de înalți funcționari | - | - | - | - |
| Nr. total de funcții publice de conducere | 1 | - | - | 1 |
| Nr. total de funcții publice de execuție | 3 | 3 | - | 6 |
| Nr. total de funcții contractuale de execuție | - | - | - | - |
| Nr. total de funcții | 6 | 6 | 2 | 8 |
| Nr. total de posturi din cadrul | 12 | 12 | 5 | 17 |

Presedinte sedinta;
Consilier local,
Aprofrirei Dumitru

Secretar:
PETCU MIHAELA

